



ŽEMĖS IR KITO NEKILNOJAMOJO TURTO  
KADASTRO IR REGISTRO VALSTYBĖS ĮMONĖ

PANEVŽIO FILIALAS

PANEVŽIO MĖSTO, RAJONO

GYVENTOJŲ APTARNAVIMO BIURAS

INV. Nr. \_\_\_\_\_

*T. R.*

## NEKILNOJAMOJO TURTO KADASTRO IR REGISTRO BYLA

Nr. 35 / 85156

TOMAS

ŽEMĖS SKLYPO KADASTRO Nr.: 677/0001 : 92

*6742/1512*

INVENTORINIS NUMERIS

ADRESAS: PANEVŽIO R. VELŽIO VEH.

PAŠA GIENIŲ K.

Pradėta: 1996 08 26  
Baigta .....  
Lapų skaičius .....  
SAUGOTI NUOLAT

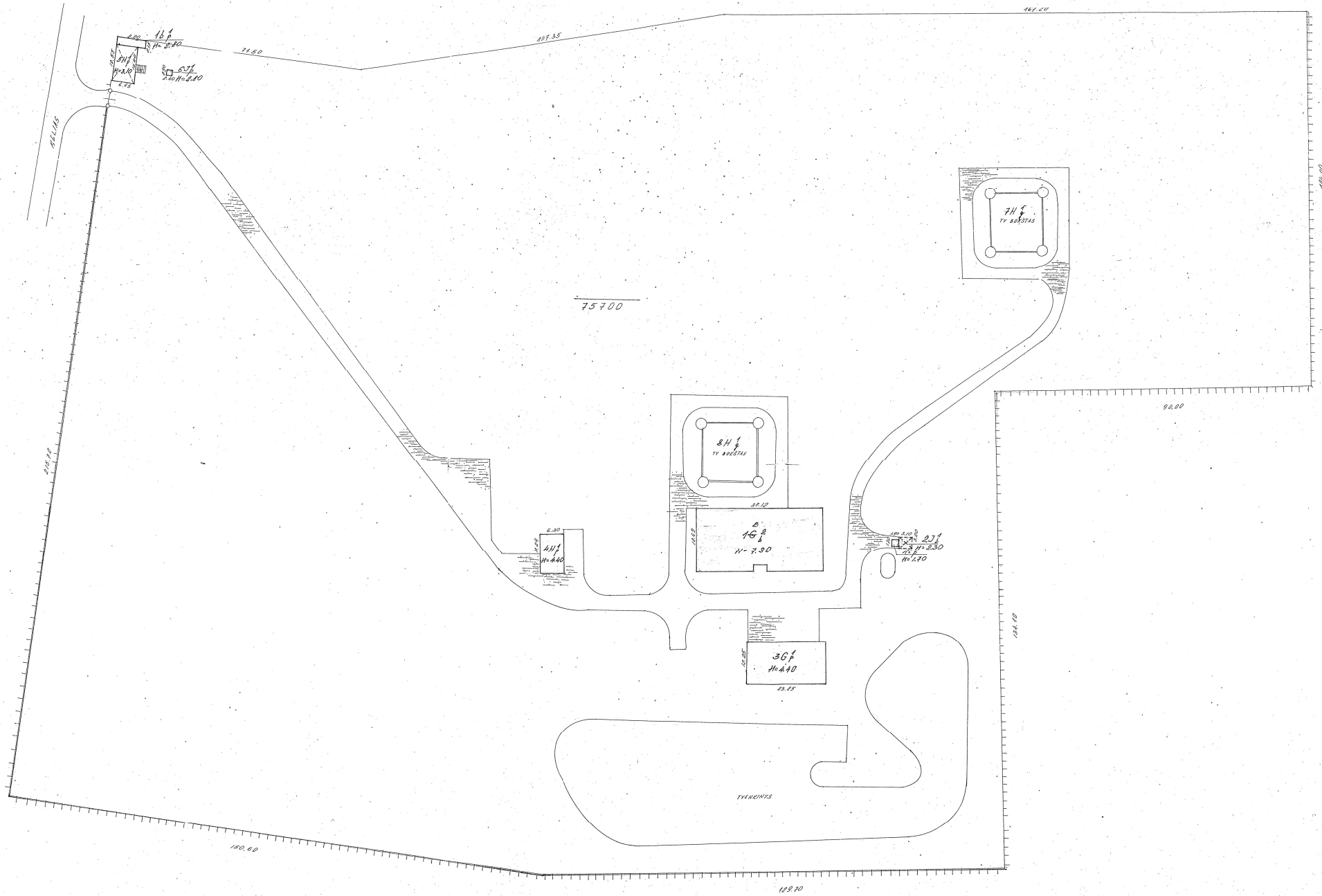

VEȘTO ȘEH. PAȘAGIENI, RM.  
 Dănuș KĂRĂNEA  
 Grupă de proiectare  
 S.P.  
 80 11 106  
 1980

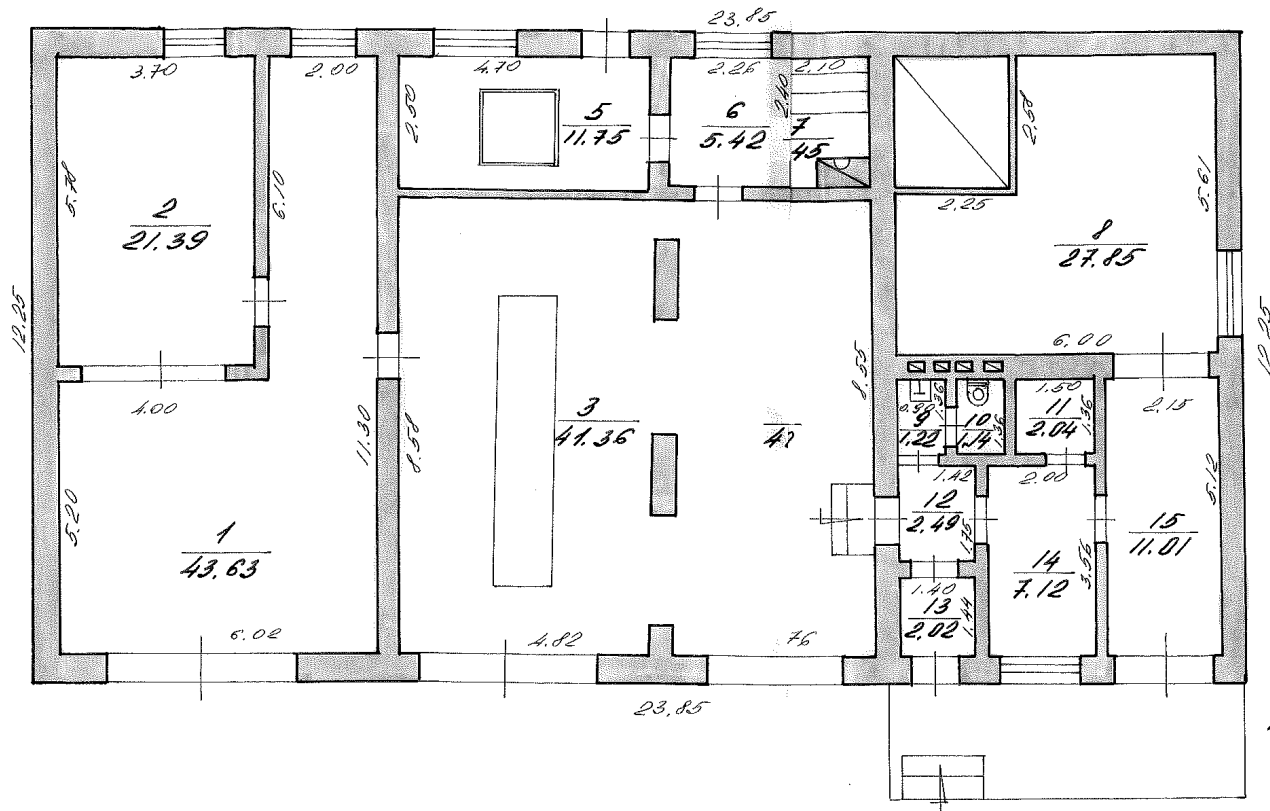

3G<sup>1</sup>  
H=4.40

Projekta Nr. 102/2005  
 VELDIO SEN. PAŽAGIENIŲ KM.  
 Inžinierė  
 Daiva KAIRIENĖ  
 Grupės vadovas  
 Raimundas PETRAVICIUS  
 KM.  
 PAŽAGIENIŲ  
 36p  
 96 08 26 1:100

## Pagrindinio pastato, jo dalių ir priestatų kadastro duomenys

Adresas	
Gatvė, Nr.	
Kaimas (miestelis)	<u>PAŠAČIŲKIŲ</u>
Miestas	
Savivaldybė	<u>PAVILNYSKIO R. A. D.</u>

### Pagrindinio pastato ir jo dalių kadastro duomenys

Kadastro duomenys	Kadastrinis žemėlapis	Pagrindinis pastatas	Rūsysis (pusrūšis)	Pastogės patalpos
Duomenys užfiksuoti	X	<u>1996 08 06</u>		
Pažymėjimas plane	X	<u>36/p</u>		
Paskirtis		<u>GALEČIŲ</u>	X	X
Pavadinimas	X	<u>ŠARAKAŠA</u>	X	X
Statybos metai	X	<u>1996</u>		
Rekonstrukcijos metai	X			
Baigtumas %	X	<u>100</u>		
Aukštųjų skaičius	X	<u>1</u>	X	X
Tūris m <sup>3</sup>	X	<u>1006</u>		
Bendras plotas m <sup>2</sup>	X	<u>10359</u>		
Pamatai		<u>SEKIOJIS TONIS</u>	X	X
Sienos		<u>PLYTUSI NAŠO</u>		
Perdangos		<u>SEKIOJIS TONIS</u>		
Stogo konstrukcija		<u>ČIAPAPOMITAS</u>	X	X
Stogo danga		<u>FERTINIS D. ŠMONT. PAGR.</u>	X	X
Išorės apdaila				
Perivaros		<u>PLYTUSI NAŠO</u>		
Grindys		<u>BE TONO</u>		
Langai		<u>MED. BIRNŲ JUŠVI</u>		
Durys		<u>MEDINIS ŠPYGLIS</u>		
Vidaus apdaila		<u>TIMBRO TA, RAŠYTA</u>		
Šildymas				
Ydantitektis		<u>MED TO</u>		
Kanalizacija		<u>MED TO</u>		
Dujos				
Karštas vanduo				
Elektra		<u>YEA</u>		
Viryklė				

Viso pastato

Bendras plotas m <sup>2</sup>	<u>10359</u>
Baigtumas %	<u>100</u>
Užstatytas plotas m <sup>2</sup>	<u>10359</u>
Tūris m <sup>3</sup>	<u>1006</u>
Stogo plotas m <sup>2</sup>	<u>3001</u>

Bylos Nr. 1512

Pagrindinio pastato 36/p, jo dalių ir priestatų įkainojimas (perkainojimas)  
pažymėjimas plane

Vertės nustatymo data	Įkainojimas (I) Perkainojimas (P)	Pažymėjimas plane	Pavadinimas	Kokybės balas	Plotas m <sup>2</sup>	Tūris m <sup>3</sup>	Kainynas ir lentelė	Bendras statybos kainų indeksas	Vieneto kaina po pataisos ir indeksavimo Lt	Atkurimo kaštai (statybinė vertė) Lt	Nusidėėjimas %	Atkuriamoji vertė Lt	Vietovės pataisos koeficientas	Vidutinė rinkos vertė Lt
1	2	3	4	5	6	7	8	9	10	11	12	13	14	15
2001 09 06	D	36/p	540 + 545		282.16	1286	26/p	12.14426	27986	252184	18	288791	0.35	101027

13

1	2	3	4	5	6	7	8	9	10	11	12	13	14	15

Užpildē M. 2001 02 15  
(parcēgs, parāss, v.pavards, data)

Tikrino M. Misiņiņ 20010206  
(Grupas vedējs, parcēgs, parāss, v.pavards, data)

*Giedrē Misiņiņe*

PASTATO RAIDE *76 p* Inventorinis Nr. *1572*  
 Miestas Kvarčalas Sklypas

Pastatų vidaus plotų eksplikacija

Inventorizac. data	Aukšto Nr.	Buto Nr.	Kambario Nr.	Patalpų pavadinimas		Bendras nau- dingas plotas	Gyvenamas tame skaičiuje				Įstaiga tame skaičiuje		tame skaičiuje		tame skaičiuje		tame skaičiuje		
				patalpų paskirtis	Kam naudojama		gyven. kambarių plotas	naud. negyv.	tambur. laikinin patalpų	negyv. rusin ir pusrūs.	pagrind. plotas	pagalb. plotas	pagrind. plotas	pagalb. plotas	pagrind. plotas	pagaib. plotas	pagrind. plotas	pagalb. plotas	
																			8
<i>96.08.28</i>	<i>1</i>		<i>1</i>	<i>garaž.</i>	<i>garaž.</i>	<i>43,63</i>							<i>43,63</i>						
			<i>2</i>	<i>plac. kam.</i>	<i>plac. kam.</i>	<i>21,39</i>							<i>21,39</i>						
			<i>3</i>	<i>garažas</i>	<i>garažas</i>	<i>41,36</i>							<i>41,36</i>						
			<i>4</i>	<i>garažas</i>	<i>garažas</i>	<i>40,70</i>							<i>40,70</i>						
			<i>5</i>	<i>basein.</i>	<i>basein.</i>	<i>11,75</i>								<i>11,75</i>					
			<i>6</i>	<i>auklis</i>	<i>auklis</i>	<i>5,42</i>								<i>5,42</i>					
			<i>7</i>	<i>pauc. usa</i>	<i>pauc. usa</i>	<i>4,45</i>								<i>4,45</i>					
			<i>8</i>	<i>š. skyd.</i>	<i>š. skyd.</i>	<i>29,85</i>								<i>29,85</i>					
			<i>9</i>	<i>proca</i>	<i>proca</i>	<i>1,22</i>								<i>1,22</i>					
			<i>10</i>	<i>tualeto</i>	<i>tualeto</i>	<i>1,14</i>								<i>1,14</i>					
			<i>11</i>	<i>nuoslė</i>	<i>nuoslė</i>	<i>2,04</i>								<i>2,04</i>					
			<i>12</i>	<i>koridor.</i>	<i>koridor.</i>	<i>2,49</i>								<i>2,49</i>					
			<i>13</i>	<i>tualeto</i>	<i>tualeto</i>	<i>2,02</i>								<i>2,02</i>					
			<i>14</i>	<i>olaid.</i>	<i>olaid.</i>	<i>7,12</i>							<i>7,12</i>						
			<i>15</i>	<i>koridor.</i>	<i>koridor.</i>	<i>11,01</i>								<i>11,01</i>					
						<i>223,59</i>							<i>223,59</i>						

*[Signature]*  
 Inžinierė  
 Daiva KAIRIENĖ  
*[Signature]*  
 Grupės vadovas  
 Raimundas PETRAVIČIUS  
*1.36.05.20*

*224*  
*64*

# Pastato inventorinės žinios

Objekto adresas: Panigė, Radvilų g., k. sk. Nr. 10

Miestas: Panigė Kvartalas: Sklypas

Inventoriaus numeris: 100

Raidė	Pastato paskirtis	Statybos metai	Aukštų sk.	Fondas						
	<u>300' gyvenamas</u>	<u>1986</u>	<u>1</u>	<u>sklypas</u>						
Eil. Nr.	Konstruktivių elementų pavadinimas	Konstruktivių elementų, jų užbaigimo ir techninio stovio aprašymas			Data	Sk. sist.	Data	Lyginama- masis sv.	Susidėvė- jimo %	Vidutinis susidėv. %
1	Pamatai	betonas								
2		plyšys								
3	Pertvaros	plyšys								
4	Konstruktijos Danga Stogas	betonas, medienos-oliejus								
5	Perdengimas	betonas								
6	Grindys	betonas								
7	Langai	medienos								
8	Durys	medienos								
9	Vidaus san technikos ir elektros įrenginiai	naujos konstrukcijos								
10	Apdailos darbai	atnaujinti								
11	Kiti darbai	nė								
		Viso lygin. sv.								
		Pastato susidėv. %								

## PASTATO CHARAKTERISTIKA

Data	Pastato ypa		Vandentiek.				Kanalizacija				Centr. apšildym.				Kamino + stogas	Kardinio vanduo	Dujos	Telefonas	Radijas	Elektra	Stogo v. oras	Kapitalinio remonto data	
	Ramys	Pastatas	Miesto	Vietinis	Miesto	Vietinis	Kamino- es	Kamino- es	Vidutinis kaminas	Stogas	Kamino- es	Kamino- es	Stogas	Kamino- es									
<u>2008.06</u>																							

## PASTATO DALYS (PRIETAISAI IR KT.)

Data	Raidė	Pavadinimas	Stat. metal	Pamatai	Sienos	Perden.	Stogas	Grūdųys	Langai ir durys	Apdailos darbai	Apšil- dymas	Sistė. %

Grupės vedėja  
Edinė Misiūnienė



	Data 30.07.26			Data								
	Butų skaitlis	Kambarių sk.	Bendras plotas m <sup>2</sup>	Išame skaitliu			Išame skaitliu					
				gyvenamasis plotas	pagalbinis plotas	pagalbinis plotas	gyvenamasis plotas	pagalbinis plotas	pagalbinis plotas			
<b>Gyvenami butai</b>												
1-no kambario												
2-ju kambarių												
3-ju kambarių												
4-ju kambarių												
5-kių kambarių												
Tame sk. butai a) rūšiuose												
b) pusrūšiuose												
Tamųjų ir tech. patalpų												
patalpų			423,09	109,20	0,33							
patalpų												
viso			423,09	109,20	0,33							
Vandentiekis			223,09	139,20	0,33							
Kanalizacija			223,09	139,20	0,33							
Centrinis apšildymas			223,09	139,20	0,33							
i. sk. apšildymas iš SEC												
Karštas vanduo												
Butai su voriomis ar dušais												
Apšildomas plotas												

PASTATO IR JO DALIŲ KAINOJIMAS

Data	Raide	Pavadinimas	Ilgis	Plotas	Plotas m <sup>2</sup>	Arktis	Turis m <sup>3</sup>	Kaimiškoli lentelės Nr.	Vieneto kaina	Ivedus pajaisas	Statybine verte	Susidev. jimo %	Dabartinė vertė rub
30.07.26	36P	gavėniai											

Paštas

Turizmas

*[Handwritten signature]*